



informační systém
money S4

Moderní informační systém



Industry Awards
2008



PROFIL SPOLEČNOSTI CÍGLER SOFTWARE, a.s.

CÍGLER SOFTWARE, a.s., se zabývá vývojem a implementací moderních informačních a ekonomických systémů již více než dvacet let a dnes patří mezi nejrespektovanější české společnosti v oboru.



V současné době pokrývá svým portfoliem všechny segmenty trhu od malých firem přes středně velké společnosti až po velké nadnárodní koncerny. Filosofie přístupu je však pro všechny zákazníky stejná: poskytnout podniku informační systém, který mu bude nástrojem pro dosažení dlouhodobé stability, získávání konkurenčních výhod a předních pozic na trhu. Systém, který poroste spolu se zákazníkem.

CÍGLER SOFTWARE má čtyři pobočky v České republice (Praha, Brno, Plzeň, Liberec) a dvě na Slovensku (Bratislava, Prešov). Zaměstnává přes 120 kmenových IT odborníků a její konsolidovaný obrat za poslední fiskální období překročil 160 mil. Kč. Společnost byla v roce 2005 zařazena do výběru Českých 100 nejlepších, od roku 2007 patří i mezi TOP 100 IT společností a dnes je jedním z nejvýznamnějších českých producentů ekonomických aplikací a podnikových informačních systémů.

Kvalita

Programy řady Money jsou v České republice nejoceňovanějšími účetními a informačními systémy. Titul Czech Made získal ekonomický systém Money již v roce 1995, dále pak desítky cen různých odborných časopisů, v roce 2010 se stal v Česku IT Produktem roku, v zahraničí získal cenu Slovak Gold. Jeho vývoj probíhá podle standardů norem ISO a všechny nové verze podstupují pravidelný audit.

Současně Money patří v Česku a na Slovensku mezi nejprodávanejších ekonomické systémy, od roku 1990 se prodalo více než 100 000 licencí. Na českém trhu se Money stalo etalonem, jehož způsob ovládnutí, funkce a terminologii se snaží kopírovat celá řada dalších výrobců účetního softwaru.



„Zatímco se ostatní stále ještě snaží napodobit Money S3, my jsme s Money S4 opět o velký krok dál“

Martin Cíglér
předseda představenstva
CÍGLER SOFTWARE, a.s.

Když jsme navrhovali nové Money S4, věděli jsme, že musíme skloubit kvalitu, funkčnost, bezpečnost, rychlost a jednoduché ovládání

Money S4 je výjimečný produkt, do jehož vývoje jsme vložili dvacet let našich zkušeností jak s malými firmami, tak s ERP systémy pro velké či nadnárodní společnosti. Spojuje jednoduchost, univerzálnost a rychlou instalaci „krabicových“ účetních programů s vysokým výkonem a možností přizpůsobit se na míru, typickým pro velké informační (ERP) systémy. Money S4 je ideální informační systém pro středně velké společnosti.

Produkt, který lze nasadit v rámci několika dnů.

Produkt, který se intuitivně ovládá. Produkt, který poroste s vámi.

Základními kameny Money S4 je řada provázaných modulů pro komplexní řízení firmy. Jmenujme například moduly *Adresář, Fakturace, Banka, Pokladna, Majetek, Sklady, Mzdy, Objednávky* atd. Všechny jsou navzájem propojené a umožňují přebírat a sdílet data. Společnosti podnikající v oborech služeb, obchodu či výroby ocení mimořádně propracovanou logistiku skladů, skladové hospodářství vedené volitelně metodou A i B a účtované metodou FIFO či váženým průměrem.

Money S4 vyniká uživatelským komfortem. Program snadno a intuitivně ovládáte za pomoci klávesových zkratk a několika kliknutí myši. Prostředí je shodné s produkty Microsoft Office, s nimiž datově spolupracuje. Money S4 obsahuje širokou škálu velmi nadstandardních funkcí, které přivítá každý, kdo si potrpí na profesionální vzhled firemních dokumentů a podrobný přehled o vlastním hospodaření. Od instalace a nastavení systému přes zápis, výběr a tisk dokladů až po účetní uzávěrku Money S4 svému uživateli usnadňuje každodenní práci. Náklady na nasazení systému a zaškolení zaměstnanců jsou minimální a zvýšená efektivita práce přinese další úspory.



Na Aktivní pracovní ploše® vždy přehledně vidíte všechny důležité údaje. Díky intuitivnímu ovládání ve stylu Microsoft Office se s Money S4 naučíte pracovat velmi rychle

Prodejem licence naše péče o zákazníka nekončí

Součástí naší práce i je i sledování legislativy a spolupráce s řadou vynikajících daňových poradců. Služba Info-servis vám přináší informace o novinkách v zákonech, jejich výklad a podobný rozbor často dříve, než vstoupí v platnost. Díky tomu se na tyto změny, v České republice až příliš časté, můžete včas připravit. Pravidelně také dostáváte aktualizovanou verzi Money S4, okamžitě reflektující na veškeré změny v legislativě.

Money S4 vás nadchne intuitivním a snadným ovládáním

Odhlédněme na chvilku od konkrétních funkcí a zamysleme se nad tím, jak a k čemu vlastně informační systém používáte. Zjistíte, že v podstatě děláte pouze dvě věci: buď pořizujete data, nebo naopak data hledáte a vyhodnocujete. Čím lépe se vám s programem pracuje a čím rychleji najdete informace, které potřebujete, tím více času ušetříte. Vždyť informační systém je jen nástroj jako jakýkoliv jiný. Nástroj, který má šetřit váš čas.

Díky intuitivní práci Money S4 minimalizuje i náklady na zaškolení uživatelů. Skloubení pokročilých a specifických funkcí robustního systému s jejich snadným dohledáním je obtížný úkol, na kterém v ČIGLER SOFTWARE spolupracuje mnoho odborníků.

Kontextová nápověda Money S4

Správný program je takový, ve kterém nemusíte nápovědu vůbec spouštět. Pokud ale taková potřeba přece jen nastane, je nutné mít k dispozici veškeré informace co nejdříve a v co nejucelenější formě. V Money S4 je proto k dispozici velmi podrobná kontextová nápověda a tištěná příručka s příklady pro začátečníky.

Rychlé hledání a filtrování v seznamech

Filtry slouží k omezení seznamu na určitý okruh položek s vybranými vlastnostmi. Vedle předem nastavených filtrů si uživatel může definovat filtry vlastní, které se aktivují nebo deaktivují jediným kliknutím myši. Je možné je hierarchicky řadit, kombinovat či využívat negace a vzájemné definice vztahů a/nebo.

Hledáte-li konkrétní položku, nejrychlejší je začít psát na klávesnici požadovaný text nebo číslo. Seznam se ihned zúží na položky, které v daném sloupci obsahují zapsané znaky. Klávesovou zkratkou se dají dohledat položky se stejným obsahem.

Pokud potřebujete fulltext, jedním stiskem klávesy spustíte pokročilé hledání, v jehož rámci je možné prohledat libovolné sloupce podle fulltextového řetězce, začátku či konce názvu položky, případně negace zadaného kritéria.

TIP

Díky SQL databázi a XML komunikaci je propojení na vaše další programy hračkou. Export a import dat může probíhat zcela automaticky.

Vícejazyčné prostředí

Naprostou samozřejmostí v Money S4 je individuální nastavení

Navigátor: stromové uspořádání všech seznamů a tiskových sestav Money S4 s možností rychlého vyhledávání fulltextem.

Připojené dokumenty: k jakémukoliv záznamu v seznamu můžete připojit libovolný počet dokumentů: sken dokladu, obrázek, smlouvu, e-mail, nebo i složku dokumentů. Dokumenty lze ukládat do databáze nebo provázat odkazem na umístění.

Skupiny seznamu: položky seznamu lze dále členit do stromově uspořádaných skupin. Pro každou skupinu se dá zadat řada údajů, které se budou automaticky doplňovat do nově vytvořených záznamů (např. dokladů).

Informační rádek: zobrazuje důležité údaje o agendě, uživateli, počtu položek v seznamu, verzi Money S4 apod.

jazyka. Standardně je k dispozici čeština, slovenština, angličtina a němčina. Další jazykové mutace lze dodat v rámci implementace.

Přístupová práva zaručují maximální vnitřní bezpečnost

Money S4 se vyznačuje unikátním řešením přístupových práv do systému, které se řídí logikou rolí přidělovaných uživatelům – zcela tak odpadá složité nastavování při nástupu nového zaměstnance. Nejčastěji používané role jsou předem definované v rámci implementace (účetní, obchodník apod.), správce systému ale může vytvořit neomezený počet dalších rolí.

Přístupová práva jsou určena několika stupni: nepřístupné, pouze ke čtení, plná práva apod. Přístup se dá nastavit i konkrétním údajům na kartě a lze tak zaručit, že např. prodavačka z Plzně nevidí obsah skladu v Praze, zatímco její vedoucí jej vidí, ale nedokáže s ním žádným způsobem manipulovat, případně jen nesmí

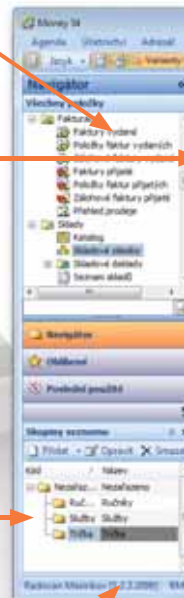

Záložky: rychlé přepínání mezi otevřenými seznamy. Záložky je možné uzamknout a libovolně uspořádat.

Seznam: interaktivní seznam položek s technologií Aktivní pracovní plochy. Není problém mít v jednom seznamu miliony záznamů, práce pořád stejně rychlá. Sloupce jdou uzamykat a jejich pořadí je volitelné. Uživatel si může přidávat vlastní sloupce (proměnné).

Nástrojové lišty: výběr funkcí aktuálních vždy ke zvolenému seznamu.

Hledání a filtrování dat: lze definovat jednoduché nebo pokročilé filtry (s možností určit vztah mezi podmínkami). Filtry je možné uložit pro další použití, a to i pro ostatní uživatele. Lze použít více uložených filtrů současně a definovat mezi nimi logické operátory.

Karta záznamu: slouží k jeho editaci. Je možné mít současně otevřený libovolný počet karet (např. rozpracovat dvě faktury i adresní kartu současně).

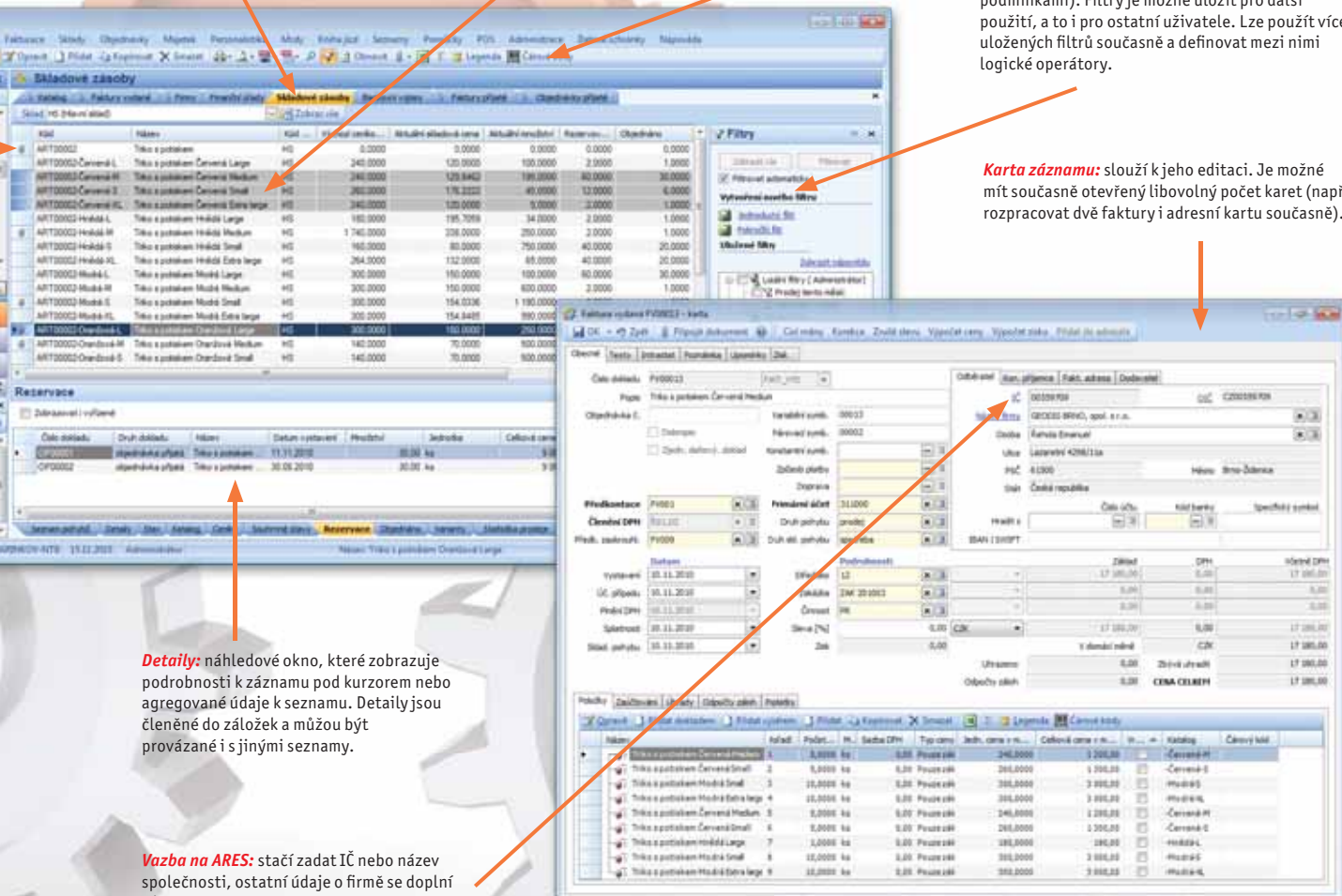

Detaily: náhledové okno, které zobrazuje podrobnosti k záznamu pod kurzorem nebo agregované údaje k seznamu. Detaily jsou součástí členění do záložek a mohou být provázány i s jinými seznamy.

Vazba na ARES: stačí zadat IČ nebo název společnosti, ostatní údaje o firmě se doplní z internetu.

měnit ceny atd. Každý uživatel také může mít definované operace, výchozí seznamy apod., což umožňuje naprostě individuální přizpůsobení systému podle nejčastěji prováděných úkonů. U každého zaměstnance si kdykoliv zobrazíte přehled jeho práv a rolí a prostřednictvím rychlé volby také můžete jeho oprávnění ihned editovat. Aktivity jednotlivých uživatelů se v Money S4 monitorují a archivují včetně záznamu času operace.

Tiskové sestavy

Tiskové výstupy jsou vizitkou vaší společnosti. Money S4 plně využívá možnosti Windows a díky tomu za pomoci připravených formulářů dosáhnete profesionálního vzhledu tiskových sestav a grafů. Formuláře jsou navrženy shodně s úředním vzorem a odpadá tedy nutnost přepisovat je do originálních úředních formulářů a tiskopisů. Před každým tiskem si můžete zobrazit náhled. Navíc Money S4 obsahuje *Editor tiskových sestav*, který umožňuje prakticky neomezenou tvorbu vlastních tiskových sestav.

Tiskové sestavy (např. faktury) se dají automaticky odesílat e-mailem v PDF formátu, a to včetně digitálního podpisu. Veškeré vytisknuté sestavy je možné archivovat či exportovat do souborů typu XLS, XML a do celé řady dalších formátů.

Mezi informačními systémy je Money S4 velmi výjimečně širokou nabídkou vzájemně provázaných funkcí

KONTROLING

Dnešní konkurenční prostředí vytváří tlaky na zvyšování efektivity práce, snižování nákladů a rychlou reakci na nové potřeby zákazníků. Proto potřebujete nástroje, které vám umožní vyhodnocovat firmu z různých úhlů pohledu a podle různých kritérií.

Legenda

- Platí pro verzi Office i Premium
- Dostupné jen ve verzi Premium
- V nadstavbě Účto Plus
- V nadstavbě Sklady Plus
- Rozšiřující moduly

* Lze dokoupit i samostatně

ROZŠIŘUJÍCÍ MODULY

- Účto Plus
- Sklady Plus
- Mobile S4 – mobilní klient
- JetWeb S4 – obchod na internetu
- Prodejna SQL – pokladni prodej
- TaxEdit S4 – daňová kancelář
- Pošt mistr – poštovní agenda
- EKO-KOM
- XLS import
- CSW Automatic

ÚČETNICTVÍ

- Účetnictví
- Kontroloving
 - Saldo
 - Závazky a pohledávky
 - Účetní souvztáznosti
- Banka a pokladna
- Homebanking
- Výkaznictví
- DPH
- Intrastat
- Digitální podepisování PDF
- Datové schránky
- Souhrnné hlášení
- Aktivní saldo (*)
- Upomínky a penalizace
- Vzájemné zápočty

LIDSKÉ ZDROJE

- Mzdy a personalistika
 - Časové rozlišení
 - Mzdové závěrky
 - Roční zúčtování daně ze ZČ
 - Generování příkazů k úhradě
 - Nepřítomnosti a dovolené
 - Automatické zaúčtování
- Tiskové sestavy pro státní správu
- Cestovní náhrady
- Kniha jízd
- Podpora pro HR management

ZÁKAZNÍCI

- Adresář firem
 - Nadřazené a podřízené firmy
 - Individuální ceny a slevy
 - Platební podmínky
 - Kredit
- CRM funkce
- Kontrolingové funkce
- Regiony

KOMUNIKACE

- Datové schránky
- XML
- Obchody na internetu *
- Tisk do PDF a dalších formátů
- Vazba na MS Office
- ARES, ISIR
- mapy.cz

MAJETEK

- Drobný majetek
- Evidence hmotného/nehmotného majetku
 - Více odpisových plánů
 - Porovnání odpisů
 - Uživatelská definice odpisových plánů
 - Zrychlené odepisování, mimořádné odpisy
- Leasingový majetek
 - Leasingový majetek v cizích měnách
- Inventurní štítky

OBJEDNÁVKY

- Objednávky
 - Automatické generování objednávek
- Nabídky
- Poptávky

SKLADY A CENÍKY

- Vážený průměr, FIFO
- Výrobní čísla, šarže, expirace
- Sady, komplety, výrobky
- Evidence příslušenství, doplňků, náhrady a alternativy
- Varianty, automatické generování
- Více měrných jednotek, více čárových kódů
- Kontrola prodeje pod minimální cenou
- Přepočet pořizovacích cen
- Rozměry, hmotnosti
- Čárové kódy
- EKO-KOM
- Odběratelské ceníky
- Skladové doklady, inventury
- Tiskové sestavy
- Komunikace s POS hardwarem

Pro jednoduchou a automatizovanou práci zavádí Money S4 tři základní kontrolingové proměnné, které jsou navázané na všechny pořizované doklady v systému. K nim na některých místech programu přistupují další ukazatele, jako např. adresní klíče či regiony. Všechny kontrolingové proměnné jsou organizovány ve stromčkové struktuře. Díky nim velmi jednoduše získáte přehled jak o firmě jako celku, tak i o jednotlivých dílčích ukazatelích či o výkonu práce svých zaměstnanců. Můžete například sledovat zakázky, evidovat aktivity spojené s danou zakázkou či kontrolovat náklady spojené se zakázkou. Kdekoliv, kdykoliv a vždy aktuálně.

ÚČETNICTVÍ

Modul *Účetnictví* je v Money S4 určený pro zpracování účetnictví podnikatelských subjektů, nevýdělečných i příspěvkových organizací. Obsahuje všechny povinné účetní knihy. Můžete v něm sledovat veškeré náklady a výnosy přehledně členěně pomocí kontrolingových proměnných na střediska, činnosti a zakázky. Soustřeďují se zde také údaje z veškerých dalších modulů, které jsou s účetním modulem pro-
vázané.

Plně automatický systém tvorby účetních záznamů při běžném provozu používá předkontace na prvotních dokladech a dále potom přiřazuje primární účty vybraným jednotkám (pokladnám, bankovním účtům, pohledávkám, závazkům, skladovým zásobám).

Součástí modulu *Účetnictví* je i evidence pokladen, bankovních účtů, pohledávek, závazků a interních dokladů. *Interními doklady* lze zaúčtovat jakýkoliv případ, který nespadá do žádné z prvotních evidencí.

TIP

Také vás trápí halířové rozdíly? Díky funkci Vypořádání závazků a pohledávek bude vyčištění salda hračkou.

Účetní deník

Účetní deník soustřeďuje všechny účetní zápisy a slouží jako podklad, ze kterého se čerpají data pro přehledové sestavy a povinné výkazy. *Účetní deník* je interaktivní, je možné z něj otevírat libovolné zdrojové doklady a přímo je i upravovat.

Účtový rozvrh

Účtový rozvrh je možné zcela přizpůsobit potřebám uživatele, doplnit syntetické účty, analytické účty pro podrobnější účetní členění a odstranit účty nepoužívané. *Účtový rozvrh* lze hierarchicky členit do skupin, např. podle účtových tříd a skupin.

Ke každému účtu je v seznamu zobrazen aktuální zůstatek a k dispozici je také přehled všech pohybů, rozčleněných podle období. Je možné zobrazit i shrnutí obrátů v reálném čase.

Evidence DPH

Money S4 veškerou agendu týkající se DPH zpracovává automaticky z prvotních daňových dokladů. Členění podle struktury daňového přiznání zajišťují členění DPH, které lze použít nejen pro celý doklad, ale i pro jeho jednotlivé položky. Výkazy *Přiznání k DPH* a *Souhrnné hlášení* program sestaví automaticky.

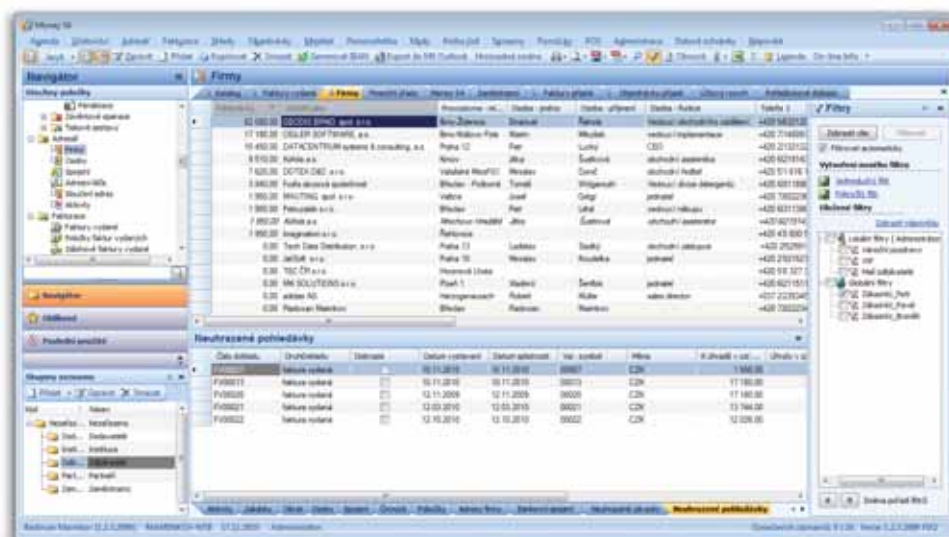

Nikdo z nás nemá rád neplatiče. Money S4 poskytuje dokonalý přehled o neuhrazených pohledávkách a dalších souvisejících údajích a upomínky dokáže tisknout zcela automaticky.

Lze pracovat s neomezeným množstvím různých sazeb DPH včetně termínů jejich platnosti, což dovoluje automatický výběr správné sazby na základě data uskutečnění zdanitelného plnění. V dokladech se dají zadávat částky bez daně i s daní, zbylé údaje program dopočítá.

Interní doklady

Tyto doklady jsou vedeny pouze v modulu *Účetnictví* a slouží pro účetní případy, které z libovolných důvodů nespádají do žádného z ostatních modulů. Umožňují externí zpracování účetnictví, kdy vedení prvotních evidencí není požadováno.

Pokladna, banka

Slouží k evidenci stavu a pohybu finančních prostředků. Kromě aktuálních zůstatků je k dispozici i přehled historie pohybů na účtech a pokladnách nebo evidence pokladních dokladů a bankovních výpisů s příjmovými i výdajovými položkami. Je možné

provést přecenění bankovních účtů a pokladen v cizích měnách a uzávěrky období bankovních účtů a pokladen. Jako bankovní účty se dají evidovat i úvěry.

Každodenní zaúčtování desítek nebo i stovek bankovních výpisů zabere spoustu času. Pokud ovšem výpisy získáte v elektronické podobě, Money S4 tuto časově nákladnou práci provede za vás pomocí funkce **Homebanking**. Všechny zvolené výpisy, a to i z různých bank, načte a postupně realizuje spárování, likvidaci a zaúčtování všech položek. Stejně jednoduchým způsobem lze pracovat s **Příkazy k úhradě a inkasu**.

TIP

Práci se saldem a přípravu účetní závěrky vám usnadní modul Aktivní saldo. Lze jej zakoupit buď zvlášť, nebo jako součást modulu Účto Plus.

Adresář

Propracovaný a dokonale přehledný adresář obchodních kontaktů je jedním z pilířů fungující firmy. V podnikání patří k jedné z nejdůležitějších databází, neboť obsahuje skutečně cenná data. Modul Adresář v Money S4 umožňuje velmi efektivní evi-

venčnímu rejstříku. Ke každé adrese se dá přiřadit libovolné množství dokumentů a takto jednoduše evidovat například smlouvy či obchodní korespondenci.

TIP

Nastavte si automatické odesílání digitálně podepsaného e-mailu s fakturou v PDF odběrateli ihned po jejím vystavení.

Součástí záznamu adresy jsou obchodní podmínky partnera – slevy v procentech či individuální ceny, lhůty splatnosti pohledávek a závazků, kredit pro pohledávky, přiřazení ceníků a cenových hladin, primární účty, zakázky a řada dalších.

Modul také nabízí uživatelsky nastavitelný systém hlídání duplicitních a neúplných adres, který oceníte zejména při hromadném rozesílání faktur či nabídek.

Fakturace

Spolu s účetnictvím a sledováním plateb tvoří fakturace jednu z nejdůležitějších částí firemní administrativy. V mnoha případech je spojená s velkým objemem ruční práce. Právě proto je tento modul v Money S4 optimalizován tak, aby umožňoval co nejjednodušší a nejrychlejší zadávání

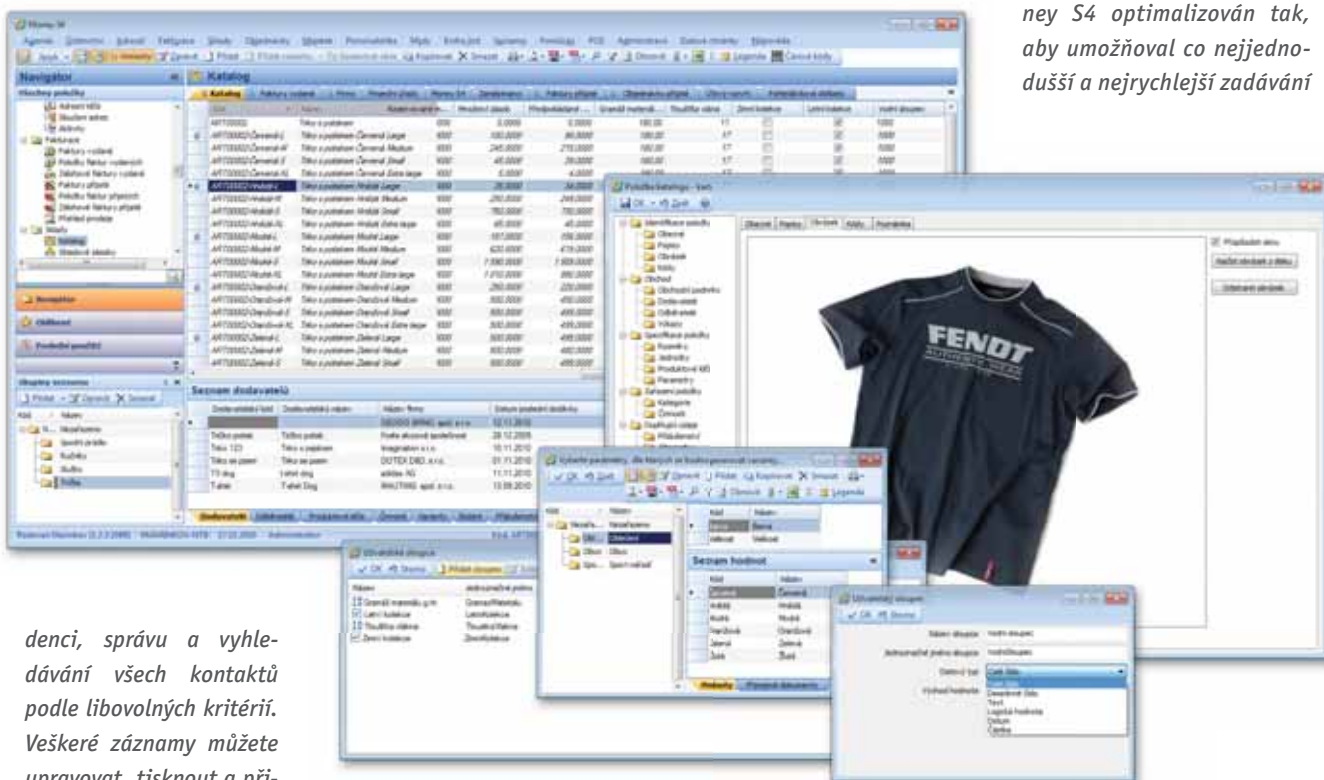

denci, správu a vyhledávání všech kontaktů podle libovolných kritérií. Veškeré záznamy můžete upravovat, tisknout a přidávat si k nim své vlastní poznámky.

Adresář umožňuje pomocí stromové struktury rozlišovat firmy a jejich provozovny. Adresy lze verifikovat pomocí databáze firem ARES, společnosti je možné rovněž ověřit proti insol-

Málokterý program umí sklady tak dobře jako Money S4. Velmi snadno zde můžete doplňovat skladové karty o vlastní údaje, vždy vidíte poslední nákupní cenu, objednané a rezervované množství, můžete pracovat s variantami nebo alternativami položek. Množství různých pohledů na data zaručuje, že rychle a přehledně získáte požadované údaje.

dokladů a zaručil efektivní práci. Money S4 podporuje rozúčtování a evidenci DPH podle zákonných požadavků a vaši orientaci i kontrolu dat usnadňují vazby na účetnictví a ostatní související doklady. Perfektní vzhled tištěných faktur podpoří image vaší firmy.

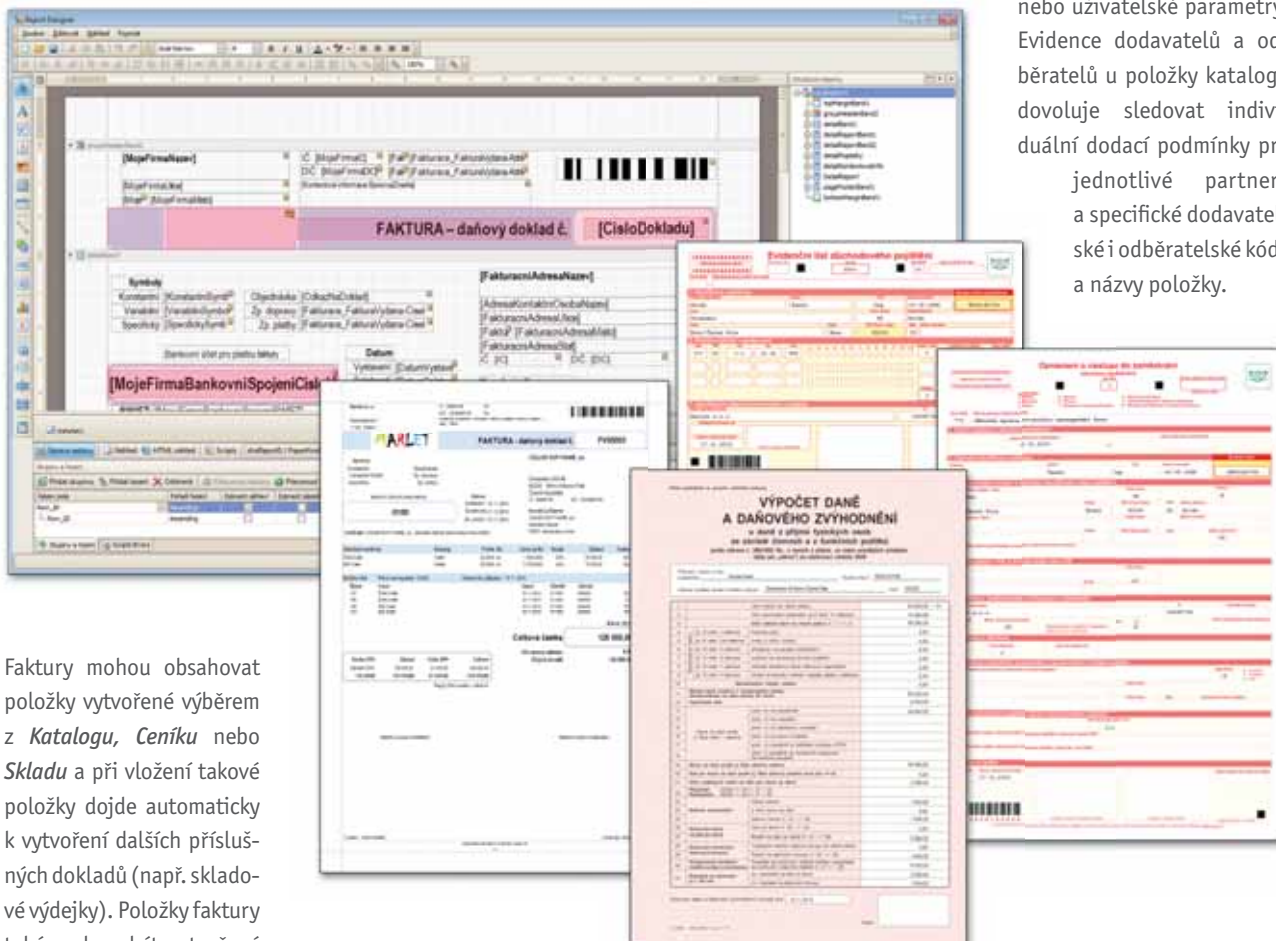

Faktury mohou obsahovat položky vytvořené výběrem z *Katalogu*, *Ceníku* nebo *Skladu* a při vložení takové položky dojde automaticky k vytvoření dalších příslušných dokladů (např. skladové výdejky). Položky faktury také mohou být vytvořené převzetím z jiného dokladu (nabídka, objednávka, poptávka, dodacího listu či jiné faktury). Ceny položek se automaticky korigují podle nastavení cenové politiky vybraného zákazníka (slevy, cenové hladiny, splatnost atd.). Pro vyšší přehlednost a snadnější práci jsou faktury členěné na přijaté, vydané a zálohové.

Sklady

Skladové moduly v Money S4 patří k nejvíce propracovaným na trhu a vyhoví i společnostem s vysoce strukturovanými sklady, výrobním společností či společností provozujícím internetové obchody.

Katalog

Jedná se o evidenci všech produktů a služeb, se kterými firma při své činnosti přichází do styku – zboží, materiál, vlastní výrobky, obaly, služby, výkony, poplatky atd. Na základě katalogu se pak vytváří *Seznamy zásob* a *Ceníkové ceny*, které se dají kdykoliv synchronizovat s aktuálním stavem katalogu. Je možné používat složené položky katalogu – *Sady*, *Komplety* či *Výrobky*. K dispozici jsou i speciální položky, jako je *Příslušenství*, pou-

žívané např. pro evidenci obalů. Také lze definovat logické (ne-skladovatelné) položky typu *Služba* nebo *Poplatek*.

Každé položce je možné přiřadit detailní evidenci, např. výrobní číslo, sérii, čárové kódy či kódy PLU, datum expirace, velikost v libovolných jednotkách nebo uživatelské parametry. Evidence dodavatelů a odběratelů u položky katalogu dovoluje sledovat individuální dodací podmínky pro jednotlivé partnery a specifické dodavatelské i odběratelské kódy a názvy položky.

Veškeré tiskové sestavy v Money S4 mají profesionální vzhled, ať už je to obecně platný formulář, nebo například faktura. Navíc prakticky neomezené možnosti navrhování tiskových sestav nabízí integrovaný Editor tiskových sestav. Každou sestavu je možné nejen vytisknout, ale i uložit v celé řadě formátů, digitálně podepsat nebo odeslat mailem. Navíc si kdykoliv můžete zobrazit náhled tiskové sestavy.

Sklady a skladové zásoby

Je možné pracovat s neomezeným počtem fyzických nebo logických skladů. Struktura zásob se dá vytvořit individuálně, ale také ji lze přebrat z katalogu či jiného skladu. V rámci jedné zásoby se vede detailní evidenci dílčích zásob podle výrobních sérií nebo data expirace a podle skladových pozic. Pro ocenění skladu je možné použít jak metodu váženého průměru, tak i FIFO. Do ceny zásob kromě vlastní ceny pořízení vstupují i náklady související s pořízením zásob.

Pro celý sklad nebo jen pro skupiny zásob lze nastavit řadu parametrů, kterými se řídí zpracování zásob. Mezi nejdůležitější patří povolení výdeje do záporného stavu. Systém zpětně automaticky vyrovnává rozdíl mezi nesprávně odhadnutou pořizovací cenou a následným příjmem za odlišnou částku.

Modul *Sklad* dovoluje nastavit maximální (obratový) a minimální (pojistný) stav zásoby. Toho se dá využít např. k upozornění při poklesu stavu pod limitní hranici, k výpisu nadlimitních a podlimitních zásob nebo k automatickému vystavení objednávky na dodavatele.

TIP

Modul Sklady Plus vám umožní používat u jedné skladové zásoby více měrných jednotek i s automatickými přepočty. Nebo nastavit zásobu, kterou je možné skladovou zásobu nahradit, když není dostupná.

Obchod na internetu

Money S4 je velmi snadné napojit na libovolný obchod na internetu: on-line importovat kontakty a objednávky a exportovat změny ve skladovém sortimentu. Na internetu je možné pracovat se slevami, cenami vázanými na odběratele, slevovými kupony a dalšími akcemi pro podporu prodeje. K dispozici je modul pro obchodování na internetu JetWeb, který je plně integrován do prostředí Money S4 a umožňuje velmi jednoduchým způsobem rozšířit portfolio vašich služeb. Propojení na Money S4 mají navíc připravené všichni významní výrobci řešení pro prodej na internetu (FastCentrik, OxyOnline, Zoner inShop 4 a další).

Ceníky

Modul *Ceníky* je úzce provázán se *Sklady*. Umožňuje vytváření libovolného množství různých ceníků, a to na základě struktury katalogu, skladu nebo jiného ceníku. Lze tedy velmi jednoduše vytvořit ceníky pro jednotlivé sklady či skupiny produktů. Ceníky mohou mít omezenou časovou platnost a ceny se dají snadno odvodit z jiného ceníku pouhou změnou výchozí částky – lze si tak velmi snadno dopředu připravit ceny pro zvláštní prodejní akce. Ceníky mohou být vedené v domácí měně i v měnách zahraničních. Každé firmě je možné přiřadit jiné ceníky a cenové hladiny a stanovit jí způsob výběru ceny.

Objednávky

Modul *Objednávky* je určený k podpoře předprodejní fáze obchodu a je úzce svázaný s moduly *Sklady* a *Fakturace*.

Pomocí modulu *Objednávky* můžete přehledně evidovat přijaté a vydané objednávky, nabídky a poptávky. Automaticky lze provádět rezervace zboží na skladě a evidovat předpokládaný stav.

K dispozici jsou přehledy o stavu objednávek nebo o objednaných položkách s možností vyhledávání podle různých kritérií.

Modul *Objednávky* nabízí i celou sadu pokročilých funkcí, jako je hromadné generování objednávek nebo pohledy na nevykryté objednávky přímo ze seznamu firem.

Personalistika a mzdy

Náklady na lidské zdroje patří často mezi největší výdaje společnosti, a proto Money S4 obsahuje velmi propracovaný modul pro řešení agend souvisejících s personální agendou pro neomezený počet zaměstnanců.

Personalistika eviduje veškeré údaje o zaměstnancích firmy. Kromě všeobecných údajů pro účely evidence obsahuje složku mzdových údajů, které jsou podkladem pro výpočet mezd, sociálního a zdravotního pojištění a daně z příjmů. Evidovat lze i dovolené, děti, přesčasy, pracovní dobu, smlouvy a dohody, běžící výpovědní a zkušební lhůty nebo pokročilé údaje, které slouží jako podklad pro rozvíjení lidských zdrojů. Údaje v *Personalistice* se využívají i pro modul *Knihy jízd a cestovní náhrady*.

Výpočty mezd se provádí měsíčně. Výpočet vychází ze mzdových údajů uvedených v personální evidenci, z nominálního fondu pracovní doby příslušného měsíce a ze zadaných údajů o neodpracované době. Jednotlivé měsíční výpočty se archivují a do doby, než se zaúčtují do účetnictví, je možné je opravovat.

Knihy jízd a cestovní náhrady

Knihy jízd eviduje vozidla a služební jízdy a umožňuje vystavení cestovních příkazů. Modul podporuje vyplacení záloh na cestu a začlenění všech uvedených výdajů přímo do účetnictví a počítá i s cestováním mimo Českou republiku. *Knihy jízd* čerpá údaje z *Personalistiky*.

Majetek

Evidence majetku není jednoduchá a běžné účetní programy vám s ní často nepomohou. Informační systém Money S4 řeší všechny známé varianty majetku téměř automaticky. Pomůže určit odpisovou skupinu, správně vypočítá daňově uznatelné náklady a zanese je do účetnictví. K dispozici je tisk přehledů majetku, jednotlivých karet a samozřejmě také inventurních štítků. Je možné specifikovat jednotlivá pracoviště a majetek tak umísťovat v návaznosti na územní i organizační strukturu podniku. Můžete si sestavit přehled aktuálního umístění i pohybu majetku v čase a lze také zobrazit seznam majetku pro konkrétní lokalitu.

Dlouhodobý majetek

Propracovaná agenda dlouhodobého majetku umožňuje definovat libovolný algoritmus výpočtu odpisů. Standardní součástí programu jsou metody lineárního a zrychleného daňového odepisování podle tuzemské legislativy, se zohledněním odlišného algoritmu po technickém zhodnocení majetku. Je možné vygenerovat libovolný odpisový plán, vhodný i pro zahraniční firmy.

Leasingový majetek

U leasingového majetku se dá vygenerovat splátkový kalendář, na základě kterého je možné pravidelné generování závazkových dokladů pro jednotlivé splátky. Součástí je zpracování DPH a daňových nákladů ze splátek leasingového majetku.

TIP

Doplňte svoje Money S4 o nastavbové moduly Účtu Plus a Sklady Plus a získajte celou řadu užitečných funkcí.

Účto Plus

Nadstavba účetního modulu Účto Plus doplňuje modul Účetnictví o další pokročilé funkce.

PDF – elektronické podepisování

Funkce pro elektronické podepisování dokumentů, exportovaných s certifikátem ze systému do formátu PDF.

Datové schránky

Datové schránky jsou integrované v prostředí Money S4 a přímo z programu lze odesílat a přijímat zprávy ze serverů ISDS včetně výstupů pro elektronickou podatelnu.

Více odpisových plánů

Možnost vytvoření libovolného počtu odpisových plánů pro vykazování či simulaci odpisů.

Souhrnné hlášení

Výstup do standardizovaného formuláře a elektronické podání.

Cestovní náhrady

Doplnění modulu *Knihy jízd a cestovní náhrady* o tvorbu a archivaci cestovních příkazů včetně výpočtu stravného a jiných náhrad a propracovaného systému postupného schvalování.

Aktivní saldo

Interaktivní přehled o stavu a pohybech saldokontních účtů s možností okamžitých úprav stavu salda přímo v dokladech, úhradách nebo účetním deníku.

Sklady Plus

Nadstavba *Sklady Plus* rozšiřuje vlastnosti skladů o funkce, které využijí společnosti se složitějším skladovým hospodářstvím či provozovatelé větších internetových obchodů.

Generování objednávek

Funkce automatického generování objednávek chybějícího množství zásob k datu expedice s ohledem na skladové zásoby, již vydané a přijaté objednávky a jejich platnost.

Příslušenství a alternativy

Možnost přiřazení jakékoliv další karty *Katalogu*, která se s danou položkou prodává současně (*Příslušenství*), má stejné vlastnosti a může ji nahradit při vytváření *Výrobku* nebo při prodeji (*Alternativa*), nebo je jen logickým následovníkem v produktovém portfoliu (*Náhrada*). Také je možné určit karty, které se k dané položce při prodeji doporučují pořídit (*Doplňek*).

Varianty

Možnost evidence, tvorby a automatického generování podřízených položek *Katalogu* podle definovaných parametrů (barvy, velikost apod.).

Více měrných jednotek

Evidence libovolného počtu měrných jednotek vybrané položky *Katalogu* a přepočtu mezi nimi, respektive možnost nákupu a prodeje v různých jednotkách.

Více čárových kódů

Možnost evidence různých čárových kódů na kartách *Katalogu* a jejich jednotkách (balení apod.).

	Účetnictví	Adresář	Fakturace	Personalistika a mzdy	Sklady a ceníky	Objednávky, nabídky, poptávky	Cena základní licence	Cena za druhé a další PC	Cena roční aktualizace
Money S4 Office	•	•	•	•			23 980	5 590	15 %
Money S4 Premium	•	•	•	•	•	•	28 980	6 990	15 %
+ modul Účto Plus							9 990	0	15 %
+ modul Aktivní saldo*							3 990	0	15 %
+ modul Sklady Plus							9 990	0	15 %
+ modul CSW Automatic							6 990	0	15 %
+ modul XLS Import							3 990	0	15 %
+ slovenské GUI							4 990	0	15 %
+ anglické GUI							4 990	0	15 %
+ německé GUI							4 990	0	15 %

* modul Aktivní saldo je součástí balíčku Účto Plus

Uvedené ceny jsou orientační a bez DPH. Na vyžádání vám rádi poskytneme podrobný ceník včetně dalších doplňujících modulů.



Váš prodejce:

Tento projekt byl realizován za finanční podpory z prostředků státního rozpočtu prostřednictvím Ministerstva průmyslu a obchodu.



BRNO
CÍGLER SOFTWARE, a.s.
Drobného 49
602 00 Brno
tel.: 549 522 511
info@money.cz

PRAHA
CÍGLER SOFTWARE, a.s.
Novodvorská 1010/14B
142 01 Praha 4
tel.: 244 001 288
praha@money.cz

BRATISLAVA
CÍGLER SOFTWARE, a.s.
Račianska 66
831 02 Bratislava
tel.: 02-49 21 23 23
bratislava@money.sk